

Hacia el manejo integrado del Acuífero Transfronterizo Ocatepeque-Citalá -ATOC-

INICIA EL PROGRAMA GGRETA: ATOC

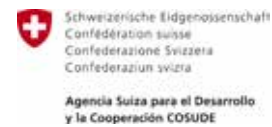

Mecanismo de cooperación binacional

Construcción de una hoja de ruta

Estudios del marco legal y técnicos complementarios para la mejora del conocimiento del ATOC

Mapeo de actores y una estrategia de comunicación

FASE III. 2020-2022

OBJETIVO: Fortalecer la estabilidad, cooperación y paz del ATOC: A TRAVÉS DE LA COOPERACIÓN

Fortalecimiento de capacidades técnicas de los actores del ATOC

Identificación de fuentes de contaminación

Sitios de focos de contaminación: Basureros no autorizados, beneficios de café, fosas sépticas, gasolineras y salidas de aguas residuales

Datos sobre calidad y cantidad del agua

EL ACUERDO: "constituye un ejemplo de voluntad política para la región para promover la gestión integrada de las aguas subterráneas que se comparte entre dos países."

Firmada el 22 de febrero de 2019, en Esquipulas, Guatemala: 6 Alcaldes, Juntas de Agua, la Red de Mancomunidades de la Región Trifinio y los Ministerios de Ambiente de ambos países.

Infografías informativas y de concientización



Talleres participativos nacionales y un taller binacional para el mapeo de actores

Firma de una Carta de Intención entre El Salvador y Honduras

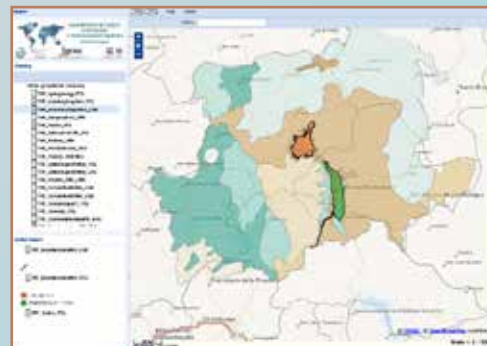

Diseño del portal del SIG

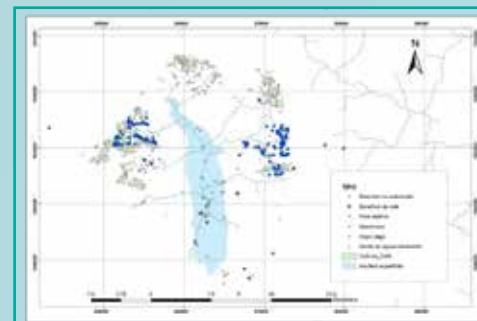

Diseño del Sistema de Información Geográfica -SIG-

FASE II. 2016-2018

OBJETIVO: Mejorar el diálogo y la gobernanza transfronteriza HACIA UNA GESTIÓN COMPARTIDA

FASE I. 2013-2015

Caracterización hidrogeológica y biofísica del ATOC

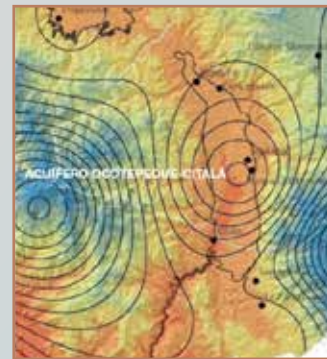

Información: hidrológicas, hidrogeológicas, climáticas; así como aspectos sociales, económicos, ambientales, legales e institucionales

Informe sobre el enfoque de género en el ATOC

OBJETIVO: Conocer y comprender el ATOC CON BASE CIENTÍFICA

En la zona de influencia del ATOC: hay 8 municipios con una población aprox. 61 mil; un alto porcentaje de mujeres y jóvenes

PAIS	MUNICIPIO	MUIJERES		HOMEBRES		TOTAL
		CANTIDAD	%	CANTIDAD	%	
Guatemala	Olopa	12.307	52	11.361	48	23.668
	Esquipulas	30.099	52	27.783	48	57.882
Honduras	Santa Fe	1.890	52	1.779	48	3.677
	Concepción	1.906	50	1.898	50	3.804
	Sinagua	3.020	52	2.811	48	5.831
	Ocatepeque	8.315	53	7.353	47	15.668
El Salvador	Citalá	3.564	50	3.547	50	7.111
	San Ignacio	4.120	51	4.235	49	8.611
TOTAL	La Unión	51	50	5.069	49	12.235
			52	86.728	48	138.487

LA PROTECCIÓN DEL ATOC INVOLUCRA: Municipalidades, Juntas de Agua, Universidades, Ministerios de Ambiente, Cancillerías, Sector Productivo, entre otros

